

ŠEŠTO AUKŠTO PLANAS M1:100

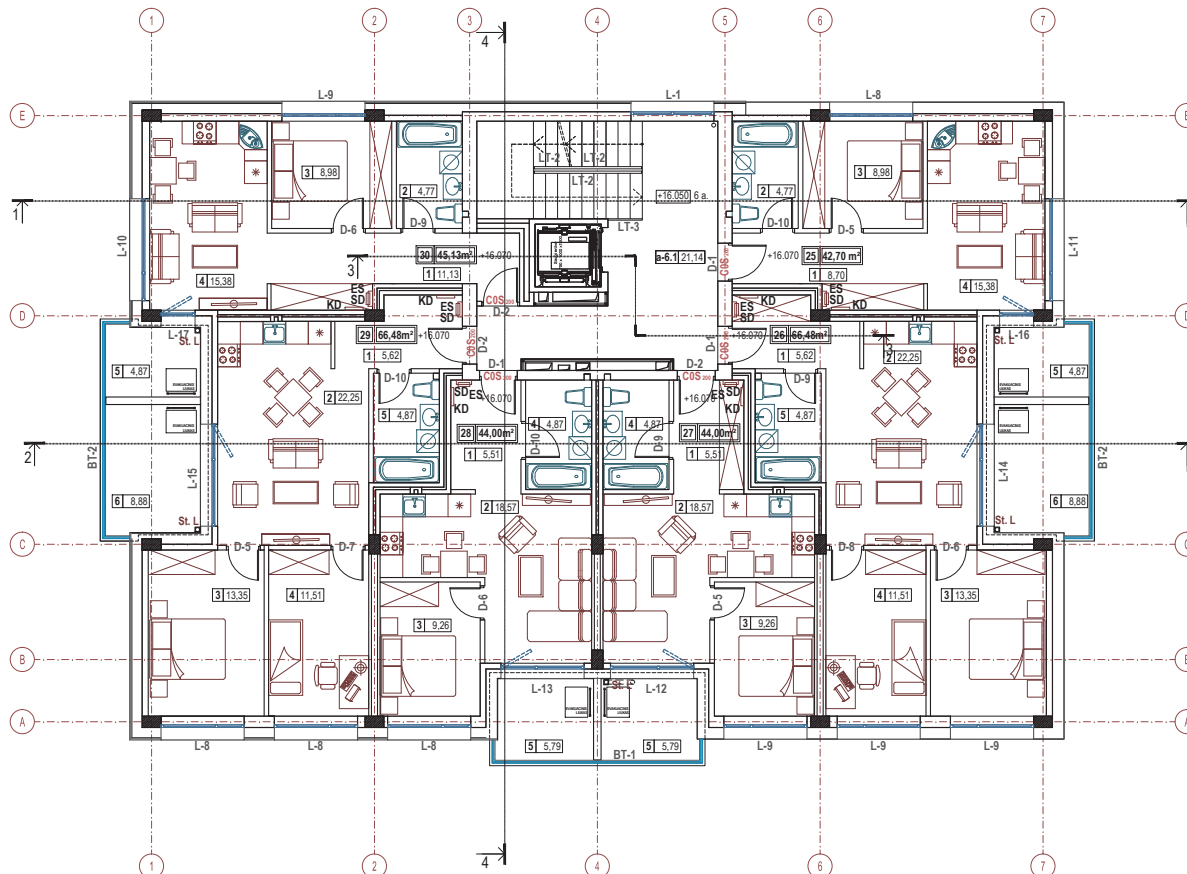

ŠEŠTO AUKŠTO PATALPŲ EKSPLIKACIJA

PAT. NR.	2-JŲ KAMB. BUTAS NR.25	PLOTAS
1	HOLAS	8.70 m ²
2	VONIOS KAMBARYS	4.77 m ²
3	MIEGAMASIS	8.98 m ²
4	GYV. KAMBARYS SU VIRT. ZONA	15.38 m ²
5	ISTIKLINTAS BALKONAS	4.87 m ²
25-a	BUTO GYVENAMASIS PLOTAS	24.36 m ²
25-b	BUTO NAUDING. PAGALB. PLOTAS	13.47 m ²
25-c	BUTO BENDR. PLOTAS SU BALKONU	42.70 m ²

PAT. NR.	3-JŲ KAMB. BUTAI NR.26, NR.29	PLOTAS
1	KORIDORIUS	5.62 m ²
2	GYV. KAMBARYS SU VIRT. ZONA	22.25 m ²
3	MIEGAMASIS	13.35 m ²
4	MIEGAMASIS	11.51 m ²
5	VONIOS KAMBARYS	4.87 m ²
6	ISTIKLINTAS BALKONAS	8.88 m ²
26-a (29-a)	BUTO GYVENAMASIS PLOTAS	47.11 m ²
26-a (29-a)	BUTO NAUDING. PAGALB. PLOTAS	10.49 m ²
26-a (29-a)	BUTO BENDR. PLOTAS SU BALKONU	66.48 m ²

PAT. NR.	2-JŲ KAMB. BUTAI NR.27, NR.28	PLOTAS
1	KORIDORIUS	5.51 m ²
2	GYV. KAMBARYS SU VIRT. ZONA	18.57 m ²
3	MIEGAMASIS	9.26 m ²
4	VONIOS KAMBARYS	4.87 m ²
5	ISTIKLINTAS BALKONAS	5.79 m ²
27-a (28-a)	BUTO GYVENAMASIS PLOTAS	27.83 m ²
27-a (28-a)	BUTO NAUDING. PAGALB. PLOTAS	10.38 m ²
27-a (28-a)	BUTO BENDR. PLOTAS SU BALKONU	44.00 m ²

PAT. NR.	2-JŲ KAMB. BUTAS NR.30	PLOTAS
1	HOLAS	11.13 m ²
2	VONIOS KAMBARYS	4.77 m ²
3	MIEGAMASIS	8.98 m ²
4	GYV. KAMBARYS SU VIRT. ZONA	15.38 m ²
5	ISTIKLINTAS BALKONAS	4.87 m ²
30-a	BUTO GYVENAMASIS PLOTAS	24.36 m ²
30-a	BUTO NAUDING. PAGALB. PLOTAS	15.30 m ²
30-a	BUTO BENDR. PLOTAS SU BALKONU	45.13 m ²

a=6.1 LAIPTINĖ, LIFTO HOLAS 21.14 m²

ŠEŠTO AUKŠTO RODIKLIAI	
BUTŲ GYVENAMASIS PLOTAS	198.60 m ²
BUTŲ PAGALBINIS PLOTAS	71.11 m ²
BUTŲ NAUDINGASIS PLOTAS	269.71 m ²
BUTŲ BALKONŲ PLOTAS	39.08 m ²
BUTŲ BENDRASIS PLOTAS (SU BALKONAIS)	308.79 m ²
BENDRŲ PATALPŲ PLOTAS	21.14 m ²
AUKŠTO BENDRASIS PLOTAS	329.93 m ²

PASTATO 03 (04,05) RODIKLIAI

BUTŲ GYVENAMASIS PLOTAS	1101.27 m ²
BUTŲ PAGALBINIS PLOTAS	389.35 m ²
BUTŲ NAUDINGASIS PLOTAS	1400.62 m ²
BUTŲ BALKONŲ TERASŲ PLOTAS	239.03 m ²
BUTŲ BENDRASIS PLOTAS (SU BALKONAIS)	1700.28 m ²
BENDRO NAUDOJIMO PATALPŲ PLOTAS	226.96 m ²
PASTATO BENDRASIS PLOTAS	1927.24 m ²
PASTATO NAUDINGASIS PLOTAS	1639.34 m ²

Objektas Nr. 03	±0.000 =66.65
Objektas Nr. 04	±0.000 =66.15
Objektas Nr. 05	±0.000 =65.05

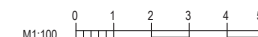

SUTARTINIAI ŽYMĖJIMAI:

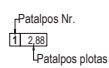
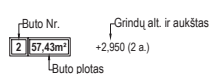

D-x	Durų žymėjimas	SD	Ryšių tinklo skirstomoji dėžutė
COS	Durų ugniatsparumas	ES	Elektrinis skaidelis
L-x	Langų žymėjimas	KD	Šilumos tinklų kolektorinė dėžutė
LT-x	Laiptų turėklų žymėjimas	St. L	Vandens navedimo nuo stogo stovas
BT-x	Balkonų turėklų žymėjimas	St. K	Kanalizacijos stovas

PASTABOS:

1. Visi matmenys duoti milimetrais (mm), altitudės - metrais (m). Matmenį su ženklu * tikslinti vietoje.
2. Pastatas I ugniai atsparumo laipsnio.
3. Patalpų plotai paskaičiuoti nuo apdailos paviršiaus.
4. Butuose įrengiama A++ energinės klasės atitinkanti rekuperacinė vėdinimo sistema. Triukšmas slopinamas kanaliniams slopintuvais. Visi A++ energinės klasės reikalavimai pastatui išvardinti STR 2.01.02:2016 „Pastatų energinio naudingumo projektavimas ir sertifikavimas“.
5. Kiekviename gyvenamajame pastate (rengiami žmonėms su negalia butai, sudarantys ne mažiau kaip 5 % bendro butų pastate skaičiaus. Visų aukštų gyvenamųjų patalpų erdvis ir patalpos suprojektuotos taip, kad statinį (jo dalį) paprasto remonto darbas galima pritaikyti riboto judumo žmonių poreikiams.
6. Vidaus durų sąramų apėčia alt. 2.10 m nuo švartų grindų, įėjimo į namą - 2.20 m.
7. Visus pakeitimus derinti su projekto vadovu.

0	2021 04	Statybos leidimui, konkursui.		
LAIDA	IŠBENDRO DATA	LAIDOS STATUSAS, KEITIMO PRIEŽASTIS (JEI TAKOMA)		
KVAL. DOK. NR.	TORRAU & GIEDRAITIS	STATINIO PROJEKTO PAVADINIMAS		
A1097	PV	M. Torrau	2021 04	STATINIO NR. IR PAVADINIMAS
A1097	SA PDV	M. Torrau	2021 04	03 - daugiabutis (rijų ir daugiabu butų) gyvenamasis namas
A1235	architektas	R. Giedraitis	2021 04	04 - daugiabutis (rijų ir daugiabu butų) gyvenamasis namas
				05 - daugiabutis (rijų ir daugiabu butų) gyvenamasis namas
				BRĖŽINIO PAVADINIMAS
				LADA
				0
LT	STATYTOJAS IR (ARBA) UŽSAKOVAS	DOKUMENTO ŽYMUO	LAPAS	LAPŲ
	UAB "Dramet", [m.kodas]02532863	2020/09-03,04,05-TDP-SA-34	1	1